



OSZTÁLYLÉTSZÁM2014

társadalom • hely • érték

Prof. Dr. Róbert Péter
tudományos főmunkatárs
MTA Társadalomtudományi Kutatóközpont
Politikatudományi Intézet

2014. június 12.

Az Osztálylétszám2014 program
szakmai megvalósítója:



mtat**tk**

Az online és személyes minta különbségei

Iskolázottság az online válaszolók és a reprezentatív minta esetében

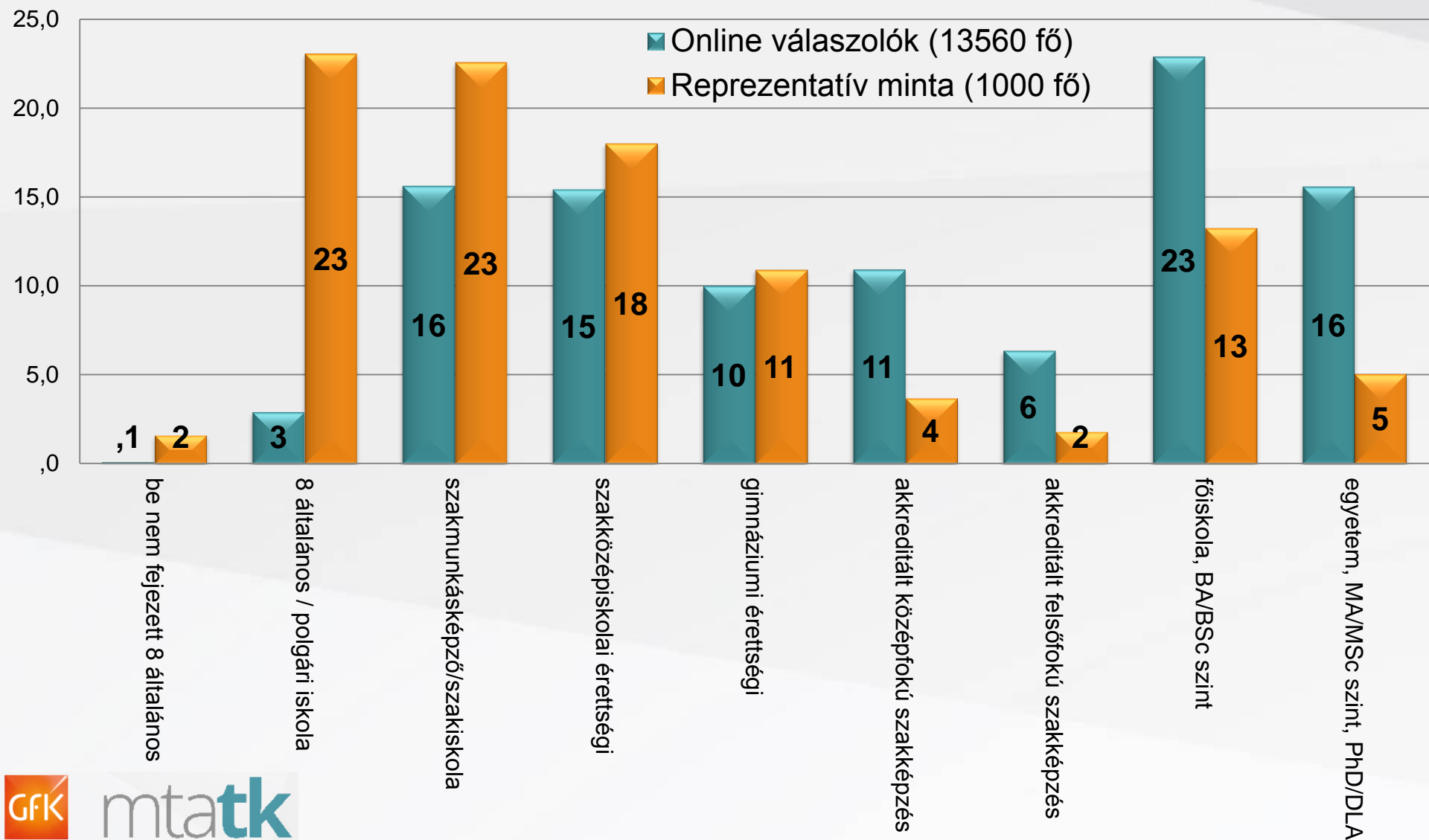

Tartozik-e valamilyen társadalmi osztályhoz?

Osztályhovatartozás (súlyozott adatok, %)

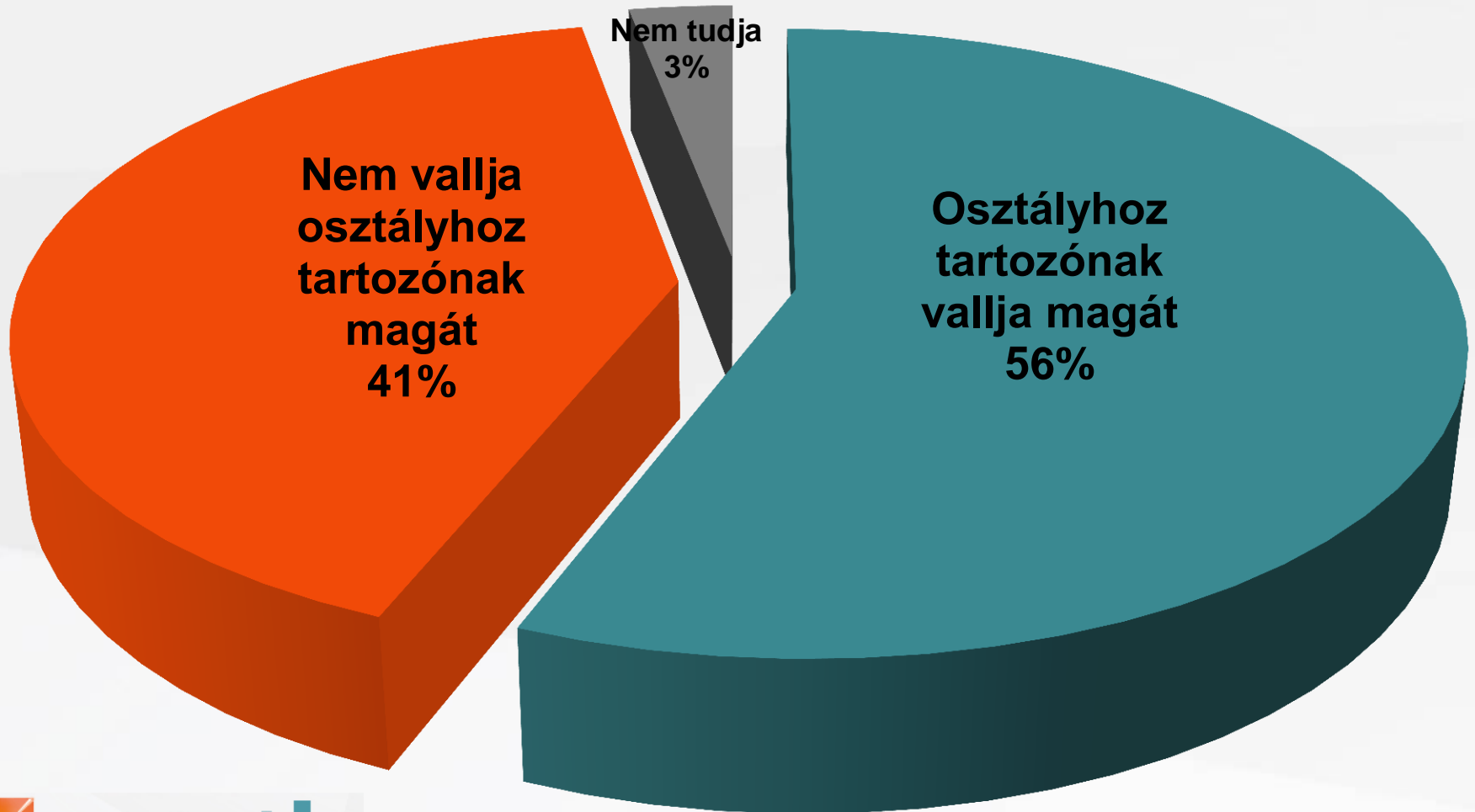

Erőforrások, tőkék

- **Gazdasági tőke:**

- a jövedelem (havi kereset),
- a vagyon (lakás értéke + megtakarítások, felhalmozások);

- **Kulturális tőke:**

- a magas kultúra fogyasztása (színház, múzeum, komolyzene, könyvek);
- az 'újkultúra' fogyasztás formái (pl. internetezés, közösségi oldalak látogatása, szabadidős sportokba bekapcsolódás, stb.);

- **Kapcsolati tőke:**

- mennyiségi kapcsolatok (hány embert ismer),
- a kapcsolatok társadalmi helyzete (például ismer-e fodrászt, bankárt, tanárt, politikust stb.) és kérhet-e tőlük segítséget.

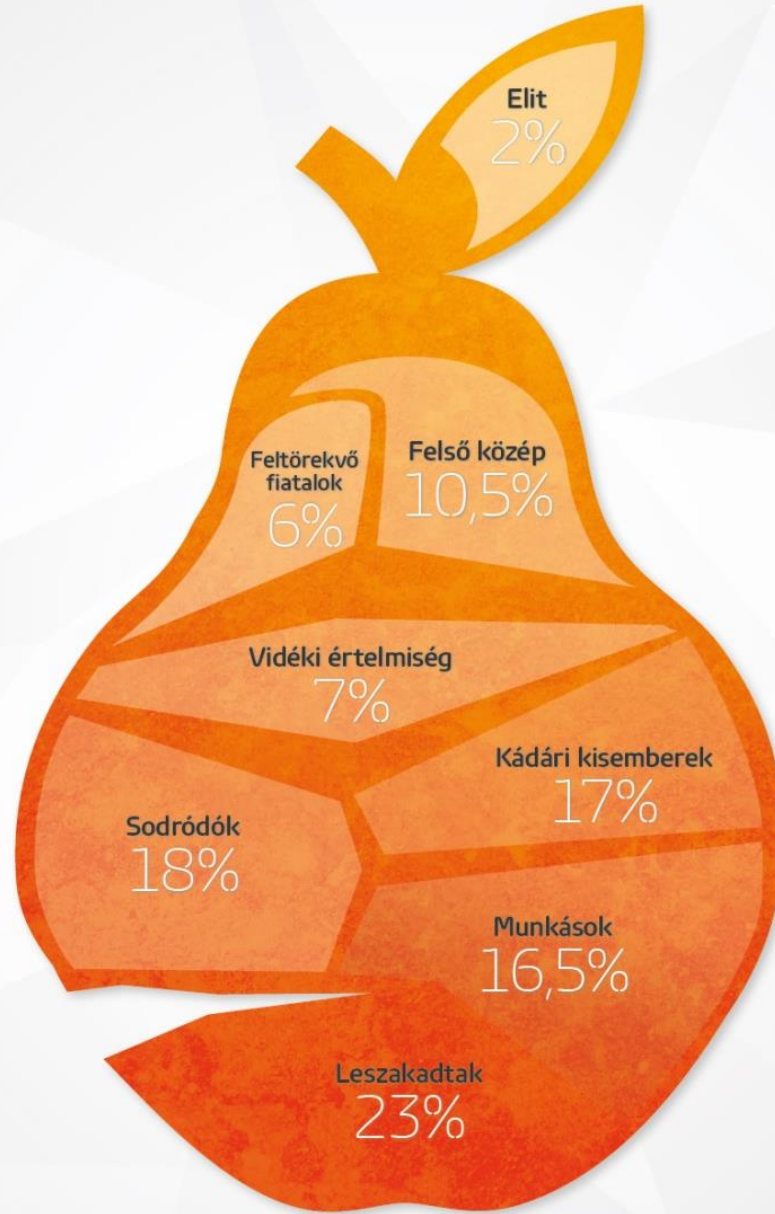

Osztály- térkép

Társadalmi osztálylétszám

1. **Elit** (2%, legfeljebb 200.000 ember)
2. **Felsőközép** (10,5%, szűk egymillió ember)
3. **Feltörekvők, önmegvalósító fiatalok** (6%, mintegy félmillió ember)
4. **Vidéki értelmiség** (7% 6–700.000 ember)
5. **Kádári kisember** (17%, mintegy másfélmillió ember)
6. **Sodródók** (18%, 1,6–1,7 millió ember)
7. **Munkások** (16,5%, mintegy másfélmillió ember)
8. **Leszakadtak** (23%, bő kétmillió ember)

INKÁBB FŐVÁROSI,
NAGYVÁROSI RÉTEGEK

INKÁBB KISVÁROSI,
FALUSI RÉTEGEK



OSZTÁLYLÉTSZÁM2014
társadalom • hely • érték

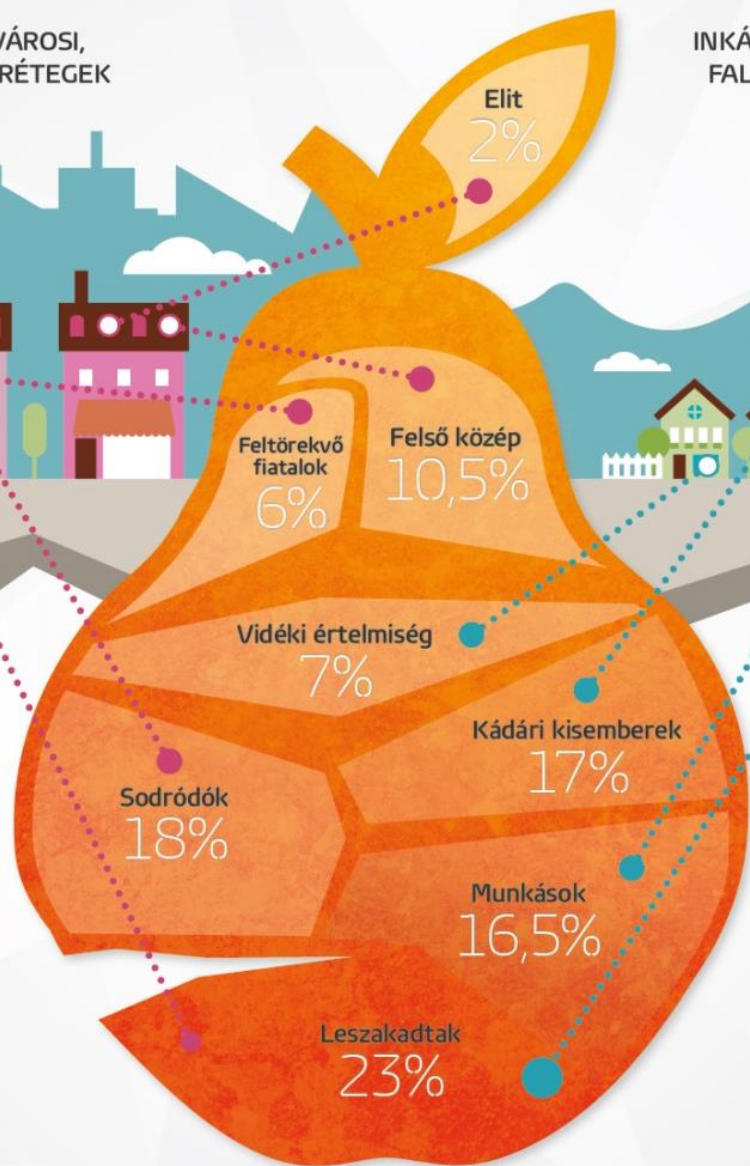

Osztály- térkép

Az Osztálylétszám2014 program
szakmai megvalósítója:



Médiapartnerei:

HetiVálasz

ORIGO

A GfK és az MTA közös kutatásának legfontosabb megállapításai

1. a 2000-es évek elején megfogalmazott várakozásokhoz képest **nem következett** be a társadalom **középosztályosodási** folyamata;
2. **óriási a szakadék** a főváros/nagyvárosok és kisvárosi/falusi lakóhely között;
3. a magyar társadalom „farnehéz”, az **alsó rétegek felé húz**;
4. a magyar társadalomban **gyenge az osztálytudat**;
5. a magyar társadalomban **könnyű** egyik rétegből **lejjebb kerülni** egy alatta lévőbe, de a feliebb lépés **nehézkes (lehetetlen?)**.

Társadalmi osztály: mérés és percepció

Társadalmi osztályok és osztályhovatartozás

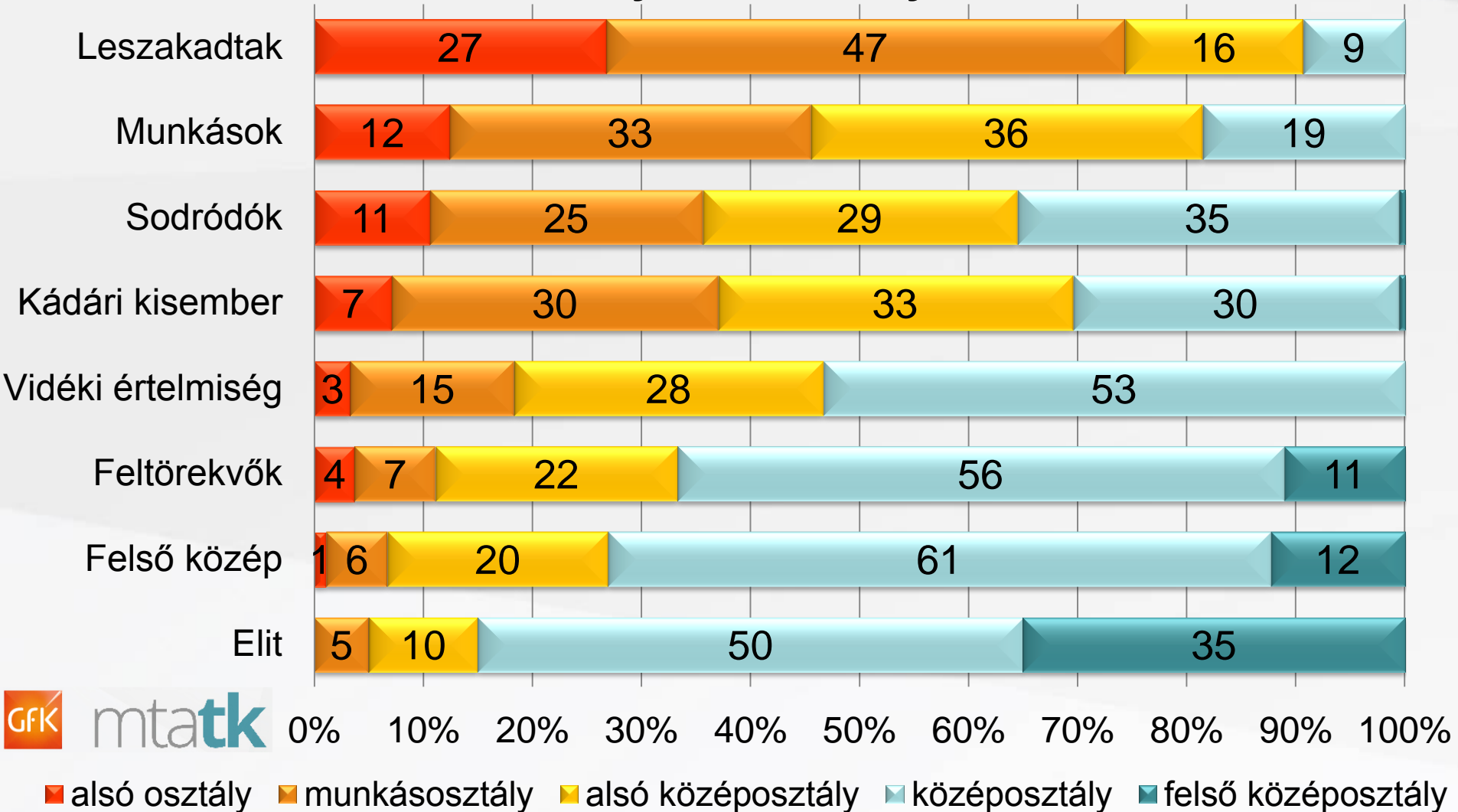

Köszönjük a figyelmet!

A kutatói team tagjai (MTA TK):

Albert Fruzsina, Antalóczy Tímea, Dávid Beáta, Kristóf Luca, Szabó Andrea

A kutatói team vezetője:

Prof. Dr. Róbert Péter

tudományos főmunkatárs

MTA Társadalomtudományi Kutatóközpont

Politikatudományi Intézet

Országház u. 30.

H-1014 Budapest Hungary

E-mail: robert.peter@tk.mta.hu

Az Osztálylétszám2014 program
szakmai megvalósítója:



mtat**tk**